

## 附近 5. 最近两学期开课教务系统课表截图

2018-2019 学年第 2 学期 **倪仕钢老师上课课程表** 医学院 教师职工号: H2339

节次	星期一	星期二	星期三	星期四	星期五	星期六	星期日
上 午 第 一 二 节	护理管理(16学时, 1.0学 分) ◊1-8(1, 2) ◊4307(多媒 体)【多媒体教室】◊17护理 9, 17护理10			医学文献检索(4学时, 0.25 学分) ◊2-3(1, 2) ◊1215(多 媒体)【多媒体教室】◊17护 理5, 17护理6, 17护理7, 17护 理8	医学文献检索(4学时, 0.25 学分) ◊2-3(1, 2) ◊1215(多 媒体)【多媒体教室】◊17护 理9, 17护理10, 17护理11, 17 护理12		
第 三 四 节				医学文献检索(4学时, 0.25 学分) ◊4(3, 4) ◊1115(多媒 体)【多媒体教室】◊17药品 经营与管理1, 17药品经营与 管理2, 17药学			
第 五 六 节		医学文献检索(4学时, 0.25 学分) ◊4(5, 6) ◊1115(多媒 体)【多媒体教室】◊17药品 经营与管理1, 17药品经营与 管理2, 17药学					
第 七 八 节			医学文献检索(4学时, 0.25 学分) ◊4-5(7, 8) ◊1215(多 媒体)【多媒体教室】◊17护 理13, 17护理14, 17护理 15, 17护理16				
晚 上 第 九 十 一 节		医学文献检索(4学时, 0.25 学分) ◊2-3(9, 10) ◊1315 (多媒体)【多媒体教室】 ◊17护理1, 17护理2, 17护理 3, 17护理4					

## 倪仕钢老师 2018-2019 学年第 2 学期课表

节次	星期一	星期二	星期三	星期四	星期五	星期六	星期日
第一本 节	护理管理(16学时, 1.0学分) ◊1-8(1, 2) ◊4307(多媒体)【多媒体教室】◊17护理9, 17护理10			医学文献检索(4学时, 0.25学分) ◊2-3(1, 2) ◊1215(多媒体)【多媒体教室】◊17护理5, 17护理6, 17护理7, 17护理8	医学文献检索(4学时, 0.25学分) ◊2-3(1, 2) ◊1215(多媒体)【多媒体教室】◊17护理9, 17护理10, 17护理11, 17护理12		
第二本 节				医学文献检索(4学时, 0.25学分) ◊4(3, 4) ◊1115(多媒体)【多媒体教室】◊17药品经营与管理1, 17药品经营与管理2, 17药学			
第三本 节		医学文献检索(4学时, 0.25学分) ◊4(5, 6) ◊1115(多媒体)【多媒体教室】◊17药品经营与管理1, 17药品经营与管理2, 17药学					
第四本 节			医学文献检索(4学时, 0.25学分) ◊4-5(7, 8) ◊1215(多媒体)【多媒体教室】◊17护理13, 17护理14, 17护理15, 17护理16				
第五本 节		医学文献检索(4学时, 0.25学分) ◊2-3(9, 10) ◊1315(多媒体)【多媒体教室】◊17护理1, 17护理2, 17护理3, 17护理4					

## 倪仕钢老师 2018-2019 学年第 2 学期教务处课表截图

倪仕钢

2018-2019 学年第 2 学期 **刘丽娜老师上课课程表** 医学院 教师职工号: H2341

节次	星期一	星期二	星期三	星期四	星期五	星期六	星期日
上午	生理学(75学时, 4.68学分) ○1-15(1,2)○1415(多媒体) 【多媒体教室】○18护理1, 18护理2, 18护理3, 18护理4	护理管理(6学时, 1.0学分) ○1-3(1,2)○2303(多媒体) 【多媒体教室】○17护理15, 17护理16	生理学(75学时, 4.68学分) ○1-15(1,2)○1515(多媒体) 【多媒体教室】○18护理5, 18护理6, 18护理7, 18护理8				
下午	生理学(75学时, 4.68学分) ○1-15(3,4)○1415(多媒体) 【多媒体教室】○18护理5, 18护理6, 18护理7, 18护理8		生理学(75学时, 4.68学分) ○1-15(3)○1515(多媒体) 【多媒体教室】○18护理5, 18护理6, 18护理7, 18护理8				
晚上			生理学(75学时, 4.68学分) ○1-15(5,6)○1415(多媒体) 【多媒体教室】○18护理1, 18护理2, 18护理3, 18护理4				
		大学生心理健康教育2(20学时, 1.25学分)○1-5(7,8) ○1316(多媒体)【多媒体教室】○18机电一体化1, 18机电一体化2, 18汽车检测与维修技术, 18新能源汽车, 18数模	生理学(75学时, 4.68学分) ○1-15(7)○1415(多媒体) 【多媒体教室】○18护理1, 18护理2, 18护理3, 18护理4				
					大学生心理健康教育2(20学时, 1.25学分)○1-5(9,10)○1216(多媒体) 【多媒体教室】○18机电一体化1, 18机电一体化2, 18汽车检测与维修技术, 18新能源汽车, 18数模		

刘丽娜老师 2018-2019 学年第 2 学期课表

刘丽娜老师 2018-2019 学年第 2 学期教务处课表截图

刘丽娜

2018-2019 学年第 2 学期 **李园园老师上课课程表** 医学院 教师职工号: H2351

节次	星期一	星期二	星期三	星期四	星期五	星期六	星期日
上午	第一二节 护理管理(16学时,1.0学分)◊1-8(1,2)◊1216(多媒体)【多媒体教室】◊17护理1,17护理2				基础护理技术(42学时,2.62学分)◊12-18(1,2)◊2101(多媒体)【多媒体教室】◊18护理3,18护理4		
	第三四节 护理管理(16学时,1.0学分)◊1-8(3,4)◊1216(多媒体)【多媒体教室】◊17护理3,17护理4				老年护理技术(16学时,1学分)◊1-8(3,4)◊1415(多媒体)【多媒体教室】◊17护理9,17护理10,17护理11,17护理12		
下午			老年护理技术(16学时,1学分)◊1-8(5,6)◊1215(多媒体)【多媒体教室】◊17护理13,17护理14,17护理15,17护理16				
	第七八节 基础护理技术(42学时,2.62学分)◊12-18(7,8)◊2101(多媒体)【多媒体教室】◊18护理3,18护理4	基础护理技术(42学时,2.62学分)◊12-18(7,8)◊2101(多媒体)【多媒体教室】◊18护理3,18护理4					
晚上			护理技能综合训练(48学时,1.12学分)◊1-16(9,10,11)◊2402(多媒体)【多媒体教室】◊17护理11,17护理12	护理技能综合训练(48学时,1.12学分)◊1-16(9,10,11)◊2503(多媒体)【多媒体教室】◊17护理15,17护理16			

李园园老师 2018-2019 学年第 2 学期课表

李园园老师 2018-2019 学年第 2 学期教务处课表截图

任仕桐

2018-2019 学年第 2 学期

### 祖莉老师上课课程表

医学院

教师职工号: H2357

节次	星期一	星期二	星期三	星期四	星期五	星期六	星期日
上 午 第 二 节		护理心理学(18学时, 1.12 学分) ○1-9(1, 2) ○2302(多媒体) 【多媒体教室】 ○18护理, 18护理6, 大学生心理健康教育2(20学时, 1.25 学分) ○14-18(1, 2) ○2101(多媒体) 【多媒体教室】 ○18药学, 18药学1		护理心理学(18学时, 1.12 学分) ○1-9(1, 2) ○1216(多媒体) 【多媒体教室】 ○18护理11, 18护理12	护理心理学(18学时, 1.12 学分) ○1-9(1, 2) ○4407(多媒体) 【多媒体教室】 ○18护理9, 18护理10		
上 午 第 三 四 节	护理管理(16学时, 1.0 学分) ○1-8(3, 4) ○1316(多媒体) 【多媒体教室】 ○17护理7, 17护理8	护理管理(16学时, 1.0 学分) ○1-8(3, 4) ○1214(多媒体) 【多媒体教室】 ○17护理, 17护理5, 大学生心理健康教育2(20学时, 1.25 学分) ○9-18(3, 4) ○2101(多媒体) 【多媒体教室】 ○18护理, 18药品经营与管理			护理心理学(18学时, 1.12 学分) ○1-9(3, 4) ○2102(多媒体) 【多媒体教室】 ○18护理13, 18护理14		
下 午 第 五 六 节		基础护理技术(42学时, 2.62 学分) ○12-18(5, 6) ○2402(多媒体) 【多媒体教室】 ○18护理1, 18护理2			大学生心理健康教育2(20学时, 1.25 学分) ○9-13(5, 6) ○1215(多媒体) 【多媒体教室】 ○18护理10, 18护理11, 18护理12		
下 午 第 七 八 节	大学生心理健康教育2(20学时, 1.25 学分) ○9-13(7, 8) ○1215(多媒体) 【多媒体教室】 ○18护理10, 18护理11, 18护理12	基础护理技术(42学时, 2.62 学分) ○12-18(7, 8) ○2402(多媒体) 【多媒体教室】 ○18护理1, 18护理2	护理心理学(18学时, 1.12 学分) ○1-9(7, 8) ○4308(多媒体) 【多媒体教室】 ○18护理19, 18护理16, 18老年服务与管理, 大学生心理健康教育2(20学时, 1.25 学分) ○14-18(7, 8) ○2101(多媒体) 【多媒体教室】 ○18药学, 18药学1	基础护理技术(42学时, 2.62 学分) ○12-18(7, 8) ○2402(多媒体) 【多媒体教室】 ○18护理1, 18护理2			
晚 上 第 九 十 一 节		大学生心理健康教育2(20学时, 1.25 学分) ○1-5(9, 10) ○1316(多媒体) 【多媒体教室】 ○18会计1, 18会计2, 18市场营销1	护理技能综合训练(48学时, 1.12 学分) ○1-16(9, 10, 11) ○2302(多媒体) 【多媒体教室】 ○17护理5, 17护理6	大学生心理健康教育2(20学时, 1.25 学分) ○1-5(9, 10) ○1316(多媒体) 【多媒体教室】 ○18会计1, 18会计2, 18市场营销1			

### 祖莉老师 2018-2019 学年第 2 学期课表

湖南职业技术学院数字化校园信息平台 - [人机交互式排课]

系统维护 学生管理 师资管理 教学计划管理 智能排课 考试管理 选课管理 成绩管理 实践教学 教学质量评价 毕业生管理 体育管理 帮助

根据总学时未判断排课学时 周次 1 至 25 五天课表 七天课表 不显示考核方式、课程性质 不显示教室名称 注: "周次" 的选择不仅对界面中的显示有效, 而且界面排课时也有效 不显示周次节次 不显示教师姓名

课表 教师 教室 任务 显示任务列表清单

部门 医学院 教师 祖莉 H2357

时间教室安排情况

节次	星期一	星期二	星期三	星期四	星期五	星期六	星期日
第一二节		护理心理学【(必修)】○1-9(1, 2)○2302(多媒体)○祖莉○18护理11, 18护理12 大学生心理健康教育2【(必修)】○9-13(7, 8)○1215(多媒体)○祖莉○18护理10, 18护理11, 18护理12		护理心理学【(必修)】○1-9(1, 2)○1216(多媒体)【多媒体教室】○18护理11, 18护理12	护理心理学【(必修)】○1-9(1, 2)○4407(多媒体)【多媒体教室】○18护理9, 18护理10		
第三四节	护理管理【(必修)】○1-8(3, 4)○1316(多媒体)【多媒体教室】○17护理7, 17护理8	护理管理【(必修)】○1-8(3, 4)○1214(多媒体)【多媒体教室】○17护理5, 17护理6 大学生心理健康教育2【(必修)】○9-18(3, 4)○2101(多媒体)【多媒体教室】○18护理16, 18药品经营与管理			护理心理学【(必修)】○1-9(3, 4)○2102(多媒体)【多媒体教室】○18护理13, 18护理14		
第五六节		基础护理技术【(必修)】○12-18(5, 6)○2402(多媒体)【多媒体教室】○18护理1, 18护理2			大学生心理健康教育2【(必修)】○9-13(5, 6)○1215(多媒体)【多媒体教室】○18护理10, 18护理11, 18护理12		
第七八节	大学生心理健康教育2【(必修)】○9-13(7, 8)○1215(多媒体)【多媒体教室】○18护理10, 18护理11, 18护理12	基础护理技术【(必修)】○12-18(7, 8)○2402(多媒体)【多媒体教室】○18护理1, 18护理2	护理心理学【(必修)】○1-9(7, 8)○4308(多媒体)【多媒体教室】○18护理19, 18护理16, 18老年服务与管理 大学生心理健康教育2【(必修)】○14-18(7, 8)○2101(多媒体)【多媒体教室】○18药学, 18药学1	基础护理技术【(必修)】○12-18(7, 8)○2402(多媒体)【多媒体教室】○18护理1, 18护理2			
第九十节		大学生心理健康教育2【(必修)】○1-5(9, 10)○1316(多媒体)【多媒体教室】○18会计1, 18会计2, 18市场营销1	护理技能综合训练【(必修)】○1-16(9, 10, 11)○2302(多媒体)【多媒体教室】○17护理5, 17护理6	大学生心理健康教育2【(必修)】○1-5(9, 10)○1316(多媒体)【多媒体教室】○18会计1, 18会计2, 18市场营销1			

冲突检测 总体任务 推荐课表打印 推荐课表预览 同一天排课学时统计 关闭

根据周次未排课表 当前用户: 教务处/jw01 CAP IRUN ZFSOFT

### 祖莉老师 2018-2019 学年第 2 学期教务处课表截图

祖莉

2018-2019 学年第 2 学期		周珺老师上课课程表					医学院	教师职工号: H2356
节次	星期	星期一	星期二	星期三	星期四	星期五	星期六	星期日
上午	第一二节		内科护理技术(100学时, 6.25学分) ◊1-10(1,2) ◊2403(多媒体) 【多媒体数量】 ◊17护理3, 17护理4	内科护理技术(100学时, 6.25学分) ◊1-10(1,2) ◊2502(多媒体) 【多媒体数量】 ◊17护理3, 17护理4 基础护理技术(42学时, 2.62学分) ◊12-18(7,8) ◊2303(多媒体) 【多媒体数量】 ◊18护理13, 18护理14	内科护理技术(100学时, 6.25学分) ◊1-10(1,2) ◊2403(多媒体) 【多媒体数量】 ◊17护理1, 17护理2, 17护理4	内科护理技术(100学时, 6.25学分) ◊1-10(1,2) ◊2502(多媒体) 【多媒体数量】 ◊17护理3, 17护理4		
	第三四节		护理管理(16学时, 1.0学分) ◊1-9(3,4) ◊2303(多媒体) 【多媒体数量】 ◊17护理11, 17护理12	内科护理技术(100学时, 6.25学分) ◊1-10(3,4) ◊2502(多媒体) 【多媒体数量】 ◊17护理1, 17护理2, 17护理4 老年服务与管理	内科护理技术(100学时, 6.25学分) ◊1-10(3,4) ◊2502(多媒体) 【多媒体数量】 ◊17护理3, 17护理4	内科护理技术(100学时, 6.25学分) ◊1-10(3,4) ◊2403(多媒体) 【多媒体数量】 ◊17护理1, 17护理2, 17护理4 老年服务与管理	基础护理技术(42学时, 2.62学分) ◊12-18(3,4) ◊2303(多媒体) 【多媒体数量】 ◊18护理13, 18护理14	
下午	第五六节	内科护理技术(100学时, 6.25学分) ◊1-10(5,6) ◊4403(多媒体) 【多媒体数量】 ◊17护理1, 17护理2, 17老年服务与管理	内科护理技术(100学时, 6.25学分) ◊1-10(5,6) ◊2502(多媒体) 【多媒体数量】 ◊17护理3, 17护理4		护理技能综合训练(48学时, 1.12学分) ◊1-16(5,6) ◊4403(多媒体) 【多媒体数量】 ◊17护理1, 17护理2, 17老年服务与管理	内科护理技术(100学时, 6.25学分) ◊1-10(5,6) ◊2403(多媒体) 【多媒体数量】 ◊17护理1, 17护理2, 17老年服务与管理		
	第七八节		基础护理技术(42学时, 2.62学分) ◊12-18(7,8) ◊2303(多媒体) 【多媒体数量】 ◊18护理13, 18护理14		护理技能综合训练(48学时, 1.12学分) ◊1-16(7) ◊4403(多媒体) 【多媒体数量】 ◊17护理1, 17护理2, 17老年服务与管理			
晚上	第九十一节							

周珺老师 2018-2019 学年第 2 学期课表

周珺老师 2018-2019 学年第 2 学期教务系统课表截图

周珺

2018-2019 学年第 2 学期		陶金老师上课课程表				医学院	教师职工号: H2353
节次	星期一	星期二	星期三	星期四	星期五	星期六	星期日
上午	第一节 儿科护理技术(50学 时,3.12学分)○1-10(1,2) ○2102(多媒体)【多媒体教 室】○17护理7,17护理8	护理管理(16学时,1.0学 分)○1-8(1,2)○4305(多媒 体)【多媒体教室】○17护 理13,17护理14	儿科护理技术(50学 时,3.12学分)○1-10(1,2) ○2303(多媒体)【多媒体教 室】○17护理5,17护理6	儿科护理技术(50学 时,3.12学分)○1-10(1,2) ○2102(多媒体)【多媒体教 室】○17护理9,17护理10			
	第三四节		儿科护理技术(50学 时,3.12学分)○1-10(3)○ 2303(多媒体)【多媒体教 室】○17护理5,17护理6	儿科护理技术(50学 时,3.12学分)○1-10(3,4) ○2101(多媒体)【多媒体教 室】○17护理5,17护理6			
下午	第五六节 儿科护理技术(50学 时,3.12学分)○1-10(5,6) ○4309(多媒体)【多媒体教 室】○17护理9,17护理10	儿科护理技术(50学 时,3.12学分)○1-10(5,6) ○4305(多媒体)【多媒体教 室】○17护理7,17护理8					
	第七八节 儿科护理技术(50学 时,3.12学分)○1-10(7)○ 4309(多媒体)【多媒体教 室】○17护理9,17护理10	儿科护理技术(50学 时,3.12学分)○1-10(7)○ 4305(多媒体)【多媒体教 室】○17护理7,17护理8					
晚上	第九十一节 护理技能综合训练(48学 时,1.12学分)○1-16 (9,10,11)○2403(多媒体 【多媒体教室】○17护 理9,17护理10	护理技能综合训练(48学 时,1.12学分)○1-16 (9,10,11)○2502(多媒体 【多媒体教室】○17护 理13,17护理14					

陶金老师 2018-2019 学年第 2 学期课表

陶金老师 2018-2019 学年第 2 学期教务系统课表截图

任仕桐

2019-2020学年第2学期		倪仕钢老师上课课程表						医学院	教师职工号: H2339
节次		星期一	星期二	星期三	星期四	星期五	星期六	星期日	
上午	第一二节								
	第三四五节		护理管理(16学时,1.0学分) ◊11-14(3,4) ◊2102 (多媒体) 【多媒体教室】 ◊18护理5, 18护理6			护理管理(16学时,1.0学分) ◊11-14(3,4) ◊2102 (多媒体) 【多媒体教室】 ◊18护理5, 18护理6			
下午	第六七节								
	第八九十节								
晚上	第十十一十二节								

倪仕钢老师 2019-2020 学年第 2 学期课表

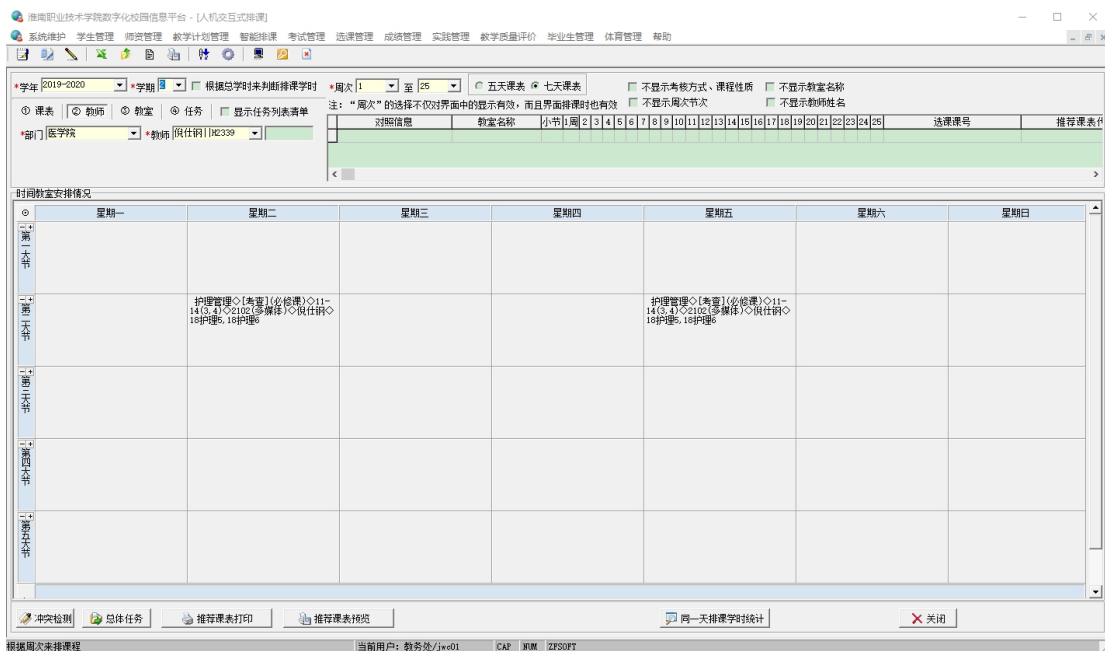

倪仕钢老师 2019-2020 学年第 2 学期教务处课表截图

倪仕钢

2019-2020学年第2学期		刘丽娜老师上课课程表							医学院	教师职工号: H2341
节次	星期一	星期二	星期三	星期四	星期五	星期六	星期日			
上 午	第一二节									
	第三四五节				护理管理(16学时, 1.0学分) ◊11-14(3,4) ◊2302 (多媒体) 【多媒体教室】 ◊18护理11, 18护理12					
下 午	第六七节		护理管理(16学时, 1.0学分) ◊11-14(6,7) ◊2302 (多媒体) 【多媒体教室】 ◊18护理11, 18护理12							
	第八九十节									
晚 上	第十十一十二节									

### 刘丽娜老师 2019-2020 学年第 2 学期课表

刘丽娜老师 2019-2020 学年第 2 学期教务处课表截图

刘丽娜

2019-2020 学年第 2 学期 **李园园老师上课课程表** 医学院 教师职工号: HZ351

节次	星期一	星期二	星期三	星期四	星期五	星期六	星期日
上 第一二节			护理管理(16学时,1.0学分)◇11-14(1,2)◇2101 (多媒体)【多媒体教室】◇ 18护理7,18护理8	护理管理(16学时,1.0学分)◇11-14(1,2)◇2101 (多媒体)【多媒体教室】◇ 18护理9,18护理10			
午 第三四五节		护理管理(16学时,1.0学分)◇11-14(3,4)◇2101 (多媒体)【多媒体教室】◇ 18护理9,18护理10			护理管理(16学时,1.0学分)◇11-14(3,4)◇2101 (多媒体)【多媒体教室】◇ 18护理7,18护理8		
下 第六七节							
午 第八九十节							
晚 上 第十一十二节							

李园园老师 2019-2020 学年第 2 学期课表

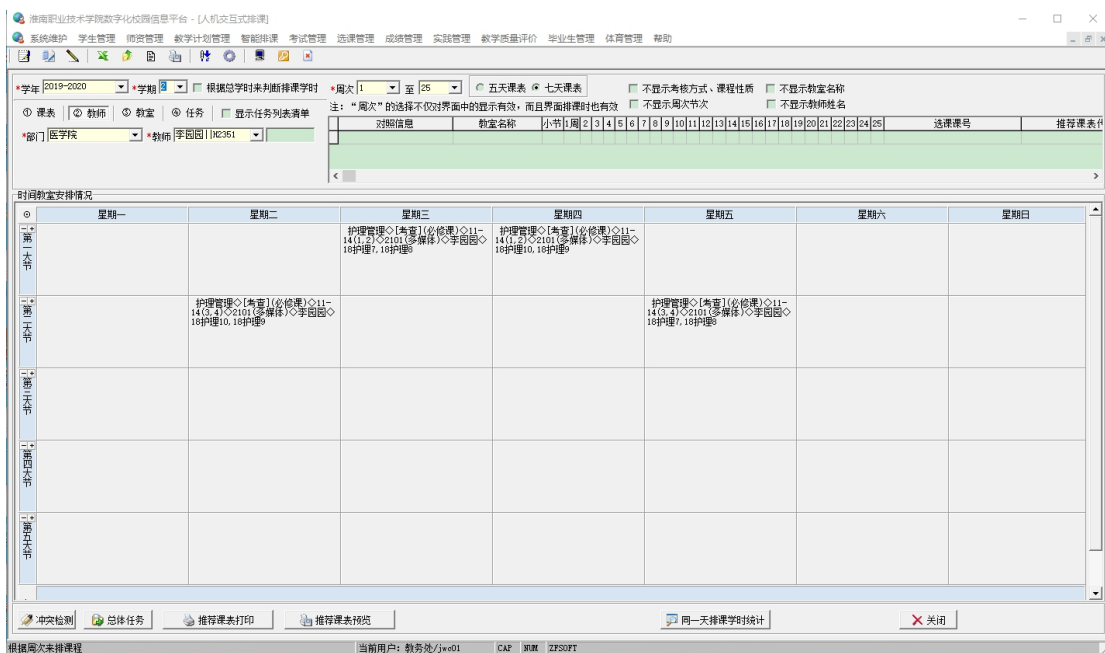

李园园老师 2019-2020 学年第 2 学期教务处课表截图

倪仕柯

2019-2020 学年第 2 学期		祖莉老师上课课程表							医学院	教师职工号: H2357
节次	星期一	星期二	星期三	星期四	星期五	星期六	星期日			
上午	第一二节	护理管理(16学时, 1.0学分) ◊11-14(1,2) ◊2101 (多媒体) 【多媒体教室】 ◊18护理3, 18护理14								
	第三四五节		护理管理(16学时, 1.0学分) ◊11-14(3,4) ◊2102 (多媒体) 【多媒体教室】 ◊18护理3, 18护理4	护理管理(16学时, 1.0学分) ◊11-14(3,4) ◊2101 (多媒体) 【多媒体教室】 ◊18护理3, 18护理14						
下午	第六七节	护理管理(16学时, 1.0学分) ◊11-14(6,7) ◊2102 (多媒体) 【多媒体教室】 ◊18护理3, 18护理4								
	第八九十节									
晚上	第1112节									

祖莉老师 2019-2020 学年第 2 学期课表

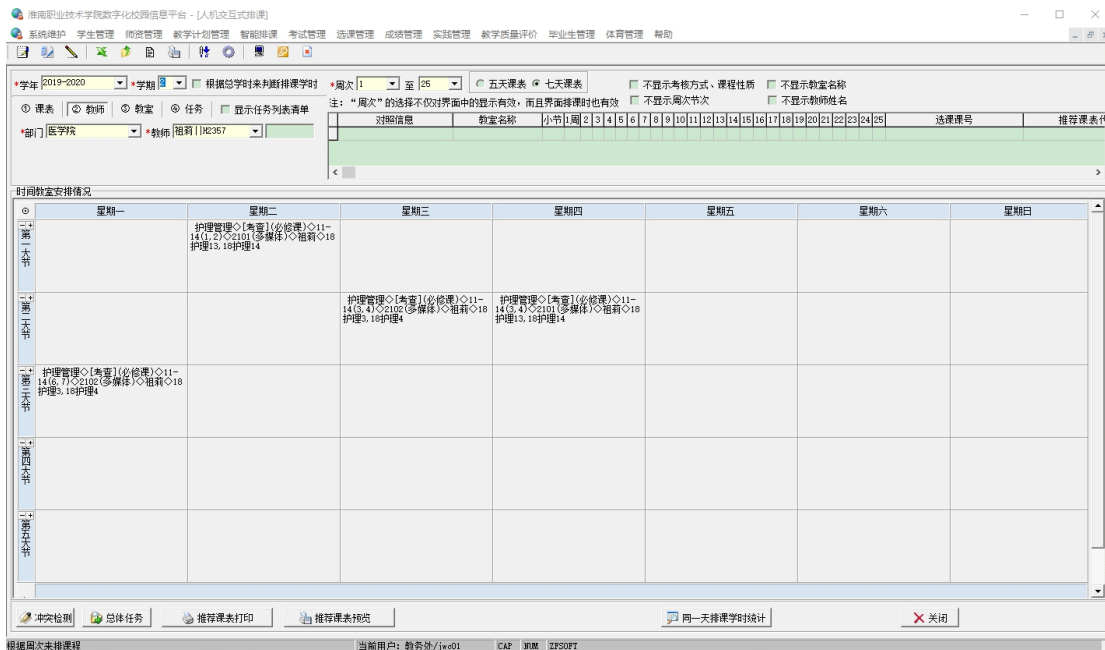

祖莉老师 2019-2020 学年第 2 学期教务处课表截图

祖莉

2019-2020 学年第 2 学期		周珺老师上课课程表						医学院	教师职工号: H2356
节次	星期	星期一	星期二	星期三	星期四	星期五	星期六	星期日	
上午	第一二节		护理管理 (16学时, 1.0学分) ◊11-14(1,2) ◊2403 (多媒体) 【多媒体教室】 ◊18护理1, 18护理2						
	第三四五节				护理管理 (16学时, 1.0学分) ◊11-14(3,4) ◊2403 (多媒体) 【多媒体教室】 ◊18护理1, 18护理2				
下午	第六七节								
	第八九十节								
晚上	第 11 12 节								

周珺老师 2019-2020 学年第 2 学期课表

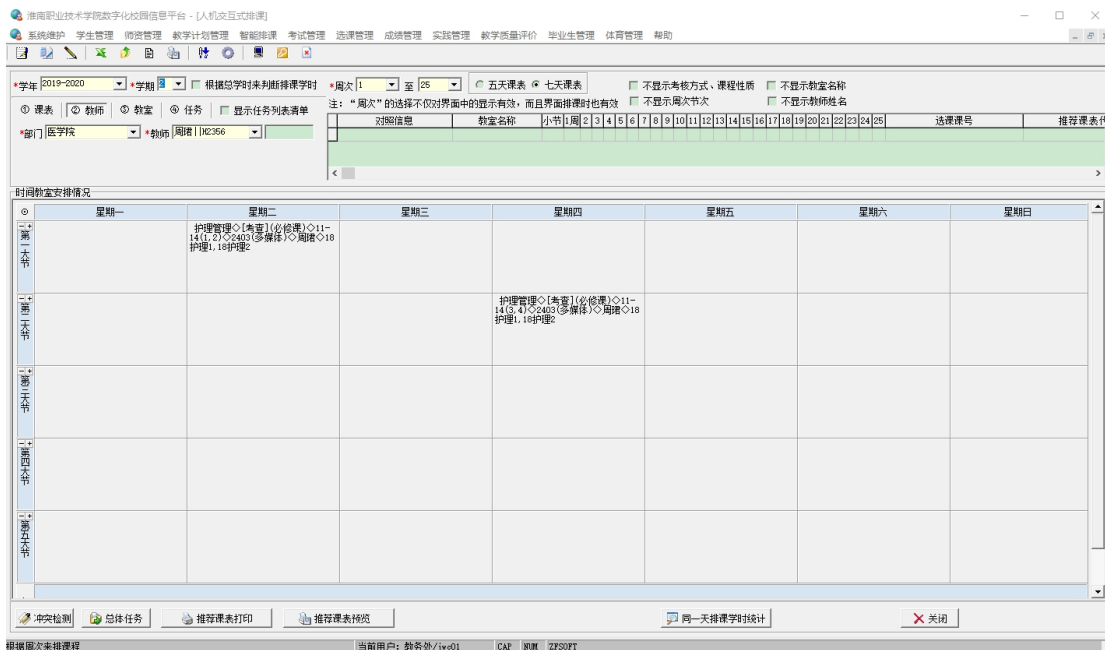

周珺老师 2019-2020 学年第 2 学期教务处课表截图

周珺

2019-2020 学年第2学期		陶金老师上课课程表							医学院	教师职工号: H2353
节次		星期一	星期二	星期三	星期四	星期五	星期六	星期日		
上 午	第一二节					护理管理(16学时,1.0学分)◇11-14(1,2)◇2303(多媒体)【多媒体教室】◇18护理15,18护理16				
	第三四五节		护理管理(16学时,1.0学分)◇11-14(3,4)◇2303(多媒体)【多媒体教室】◇18护理15,18护理16							
下 午	第六七节									
	第八九十节									
晚 上	第十一十二节									

陶金老师 2019-2020 学年第 2 学期课表

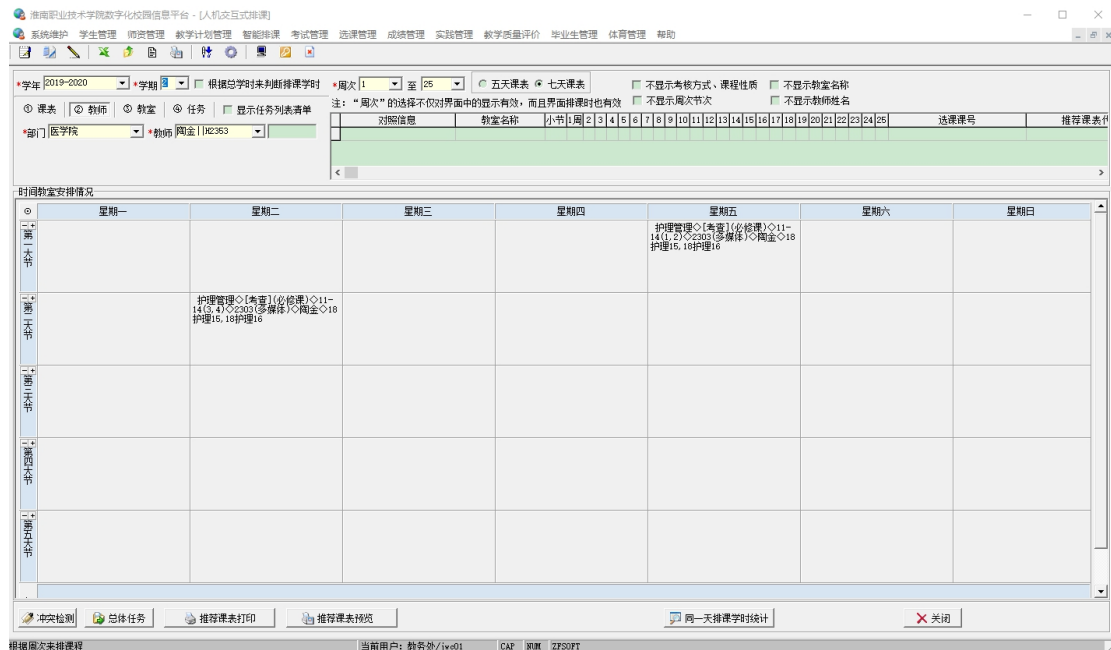

陶金老师 2019-2020 学年第 2 学期教务处课表截图

倪仕钢